791 Liefde, eenmaal uitgesproken
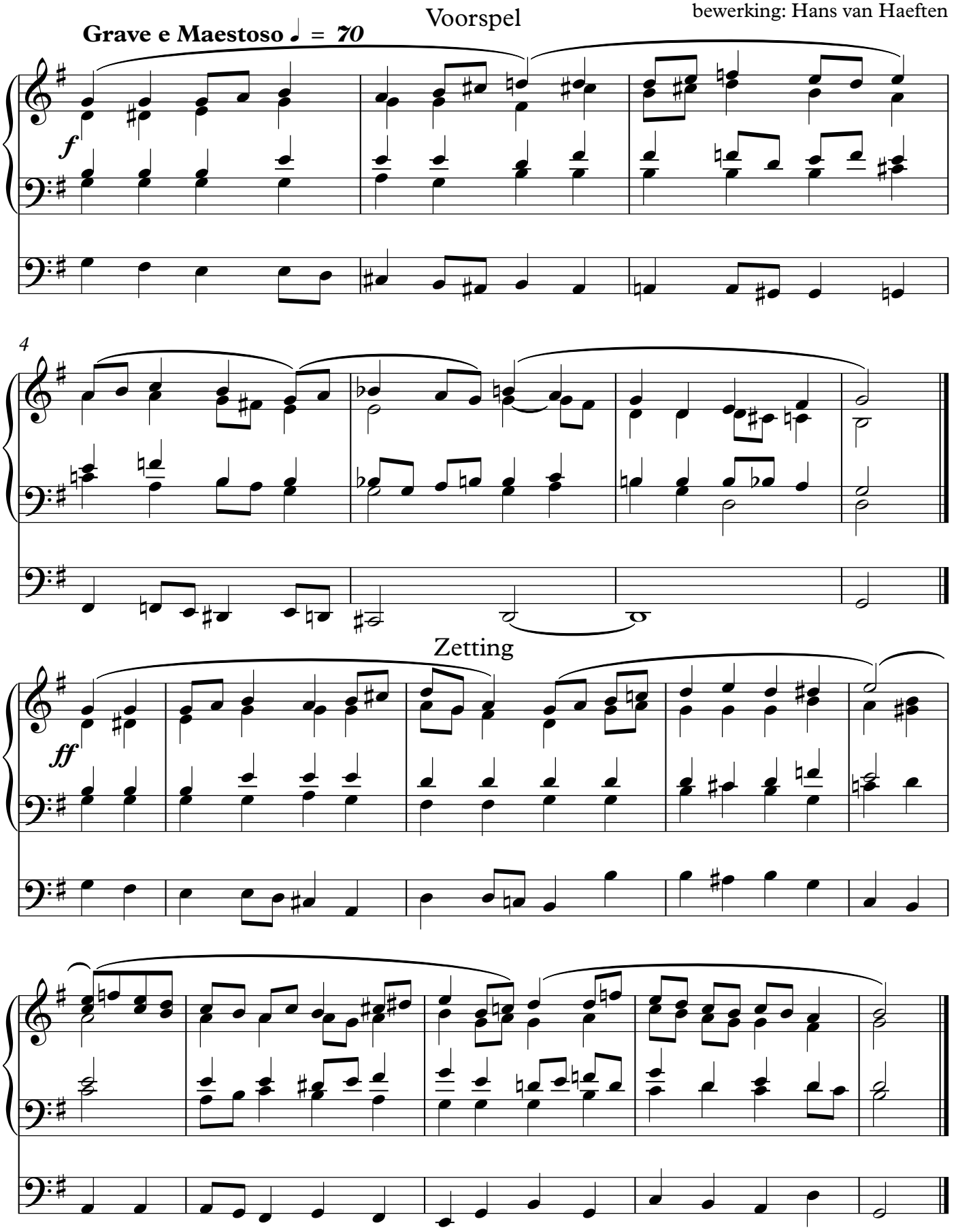
melodie: John Stainer
bewerking: Hans van Haeften